Ministero dell'Istruzione e del Merito
LICEO STATALE "G. NOVELLO" Scientifico Classico Linguistico
Viale Papa Giovanni XXIII, 7 - 26845 CODOGNO (LO) Codice Fiscale 90501630157 - C.M. LOPSO2000T
TEL. 0377/36749 – 0377/33552 – FAX 0377/37464
Posta Istituzionale: lops02000t@istruzione.it - Posta Certificata: lops02000t@pec.istruzione.it
Sito Istituzionale: www.liceonovello.edu.it

Com. n.234 (IG)

Codogno (LO), 10 gennaio 2023

Agli studenti del triennio
tutti gli indirizzi
ai genitori
ai docenti
al personale ATA
Sito web

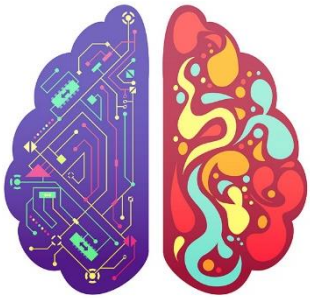

Oggetto: *Avvio corso di logica*

Si comunica il regolare avvio del corso di logica, nelle date e nelle modalità descritte nel comunicato n. 200 del 5/12/2022 (consultabile cliccando qui).

Si ricorda che per completare l'iscrizione sarà necessario effettuare un pagamento di €.30,00 entro il 23 gennaio 2023 (a breve sarà visibile l'evento di pagamento). Il contributo andrà versato utilizzando la modalità **PagOnline** di Argo, integrata col registro elettronico, secondo le indicazioni del comunicato n. 224 del 28/12/2022 (consultabile cliccando qui). Gli studenti che non abbiano corrisposto erogazione liberale alla scuola in fase di conferma iscrizione dovranno corrispondere la cifra di €.60,00, anziché €.30,00, per la copertura dei costi del corso stesso.

Ulteriori dettagli relativi al corso verranno comunicati direttamente ai partecipanti tramite email.

Si resta a disposizione per qualsiasi chiarimento.

IL REFERENTE del PROGETTO
F.to prof. Riccardo Dossena

IL DIRIGENTE SCOLASTICO
Prof.ssa Valentina Gambarini
firma autografa sostituita a mezzo stampa,
ai sensi dell'art. 3, comma 2 del D.L.vo n. 39/1993